

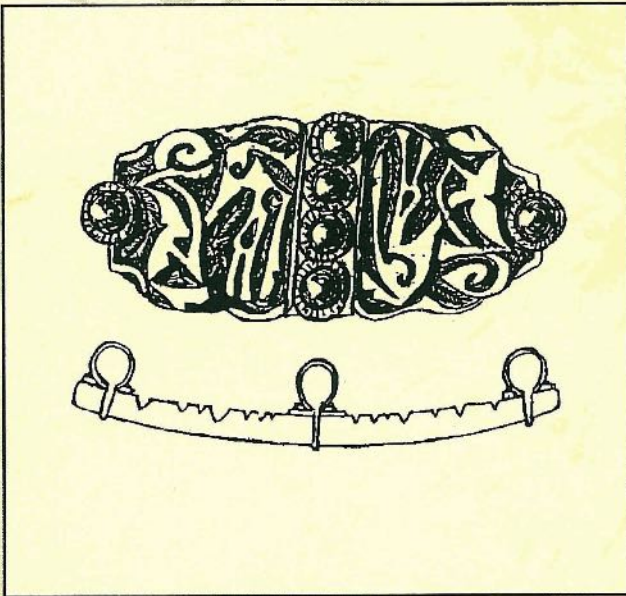

AWN 2001

afdeling Nijmegen en omstreken



JAARVERSLAG

ROMEINS LEER UIT DE MAAS BIJ CUIJK

Mergor in Mosam, J. van den Besselaar

Al 10 jaar houden de duikende AWN'ers van de stichting Mergor in Mosam het "erosiefront" gelegen in het zogenaamde gebied-6000 in de Maas bij Cuijk, in de gaten. Gebied-6000 is een kade/oevertalud uit de Romeinse tijd. Het bestaat hoofdzakelijk uit veen en houtchips met daartussen grote houten Romeinse funderingspalen. In de houtchips/veenlaag bevinden zich artefacten uit het Romeinse Ceuculum. Door scheepvaart en stroming erodeert dit gebied langzaam maar zeker en zijn er vondsten te voorschijn gekomen. Onder andere werden er nogal wat leerfragmenten gevonden. Deze zijn bijzonder goed bewaard gebleven in de zure omgeving. Het betrof "ruwe" stukken, bewerkte stukken en stukjes, "halffabrikaten" en snijafval van leerbewerking.

Vierde eeus leer

In 2001 kwamen enkele leervondsten onder ogen van mevr. Carol van Driel, een deskundige op het gebied van leer uit de oudheid. Zij was zeer enthousiast over de vondsten die voornamelijk uit de 4e eeuw stammen. Uit deze periode is weinig vergelijkingsmateriaal voorhanden. Zij bood aan al het door ons gevonden leer te bekijken en te determineren. Een gedeelte van het gevonden leer was door ons geconserveerd, de rest zorgvuldig onder water bewaard. Onmiddellijk nadat wij gewezen waren op het bijzondere van dit leer hebben wij onze strategie betreffende het volgen van de erosie op 6000

aangepast. In het verleden gingen we met regelmaat kijken hoeveel er weer weggespoeld was, waarbij we dan in het erosiefront o.a. resten van leer vonden. Nu gaan we offensief te werk. We verkennen het gebied voorafgaand aan het verspoelen/eroderen. Dit is zeer arbeidsintensief en vraagt veel planning. Maar de resultaten van deze aanpak mogen er dan ook zijn. Naast vele losse leerfragmenten, konden we ook een drietal vrij complete, bewerkte schoenen veilig stellen. Ook hiervan verkeerde het leer nog in perfecte staat. Een vraag die mij niet loslaat is: wat is er al niet weggespoeld aan leer en leerfragmenten de afgelopen 10 jaar? Ondanks het feit dat het gebied nu is aangewezen als beschermd monument, hebben wij toestemming om te redden wat er te redden valt.

Romeinse mest

Naast het leer, scherven en andere dingen die wij vinden, treffen wij, naar onze inschatting, veel mest uit de Romeinse tijd aan. Ook de mest is bijzonder goed geconserveerd en eenmaal boven water blijkt zelfs de geur behouden. Weet iemand wat hiermee te doen? Het lijkt ons toch vrij bijzonder! Zelfs gratis is het spul niet te slijten, ook niet als het thuis wordt bezorgd. Gelet op bovenstaande kunnen wij het bijzonder waarderen dat mevr. Carol van Driel het bijzondere leer uit Cuijk voor ons zonder tegenprestatie wil bestuderen.

www.mergorinmosam.nl

Samengedrukte, bewerkte schoen met binnenzool

